

HPHARMA®

Your Pharmacy Fitter Partner

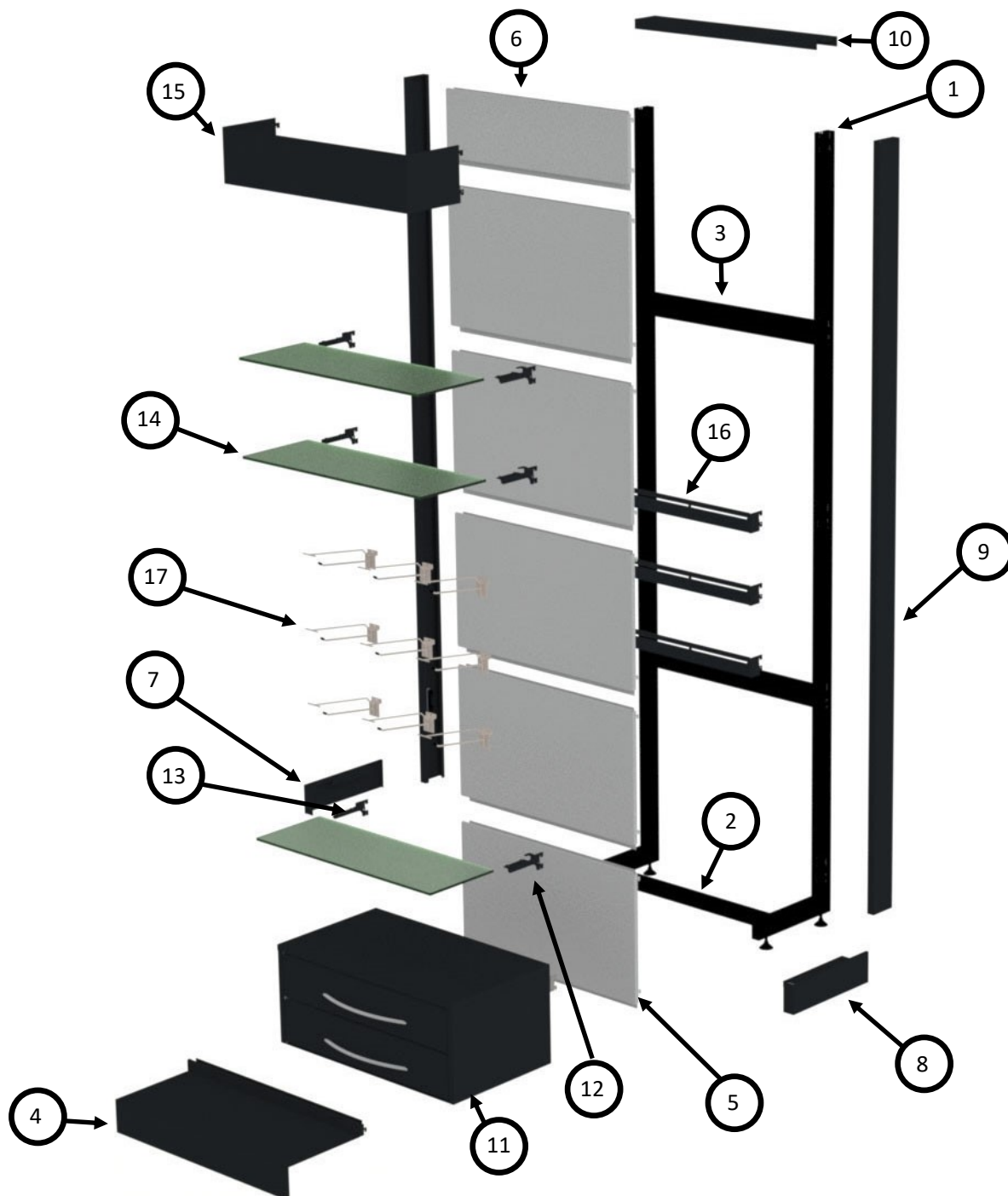

Exposition Murale 30/60



	Numéro	DESCRIPTION	Finition
1	30-04-01-2450	Montant "L" - 30/60 h. 2450/280 DSP	RAL9005
2	30-06-01-705	Barre de jonction de base l.705 + 4 vis	RAL9005
3	30-01-705	Barre de jonction 705	RAL9005
4	30-06-02-705	Socle h. 100 x l. 705 mm	RAL7021S
5	30-04-42-705	Panneau de fond 705 x 420 mm	RAL9016S
6	30-04-21-705	Panneau de fond 705 x 210 mm	RAL9016S
7	30-04-10-051	Plinthe latérale gauche l. 280/360 mm	RAL7021S
8	30-04-10-052	Plinthe latérale droite l. 280/360 mm	RAL7021S
9	30-04-10-2450	Couvre-montant h. 2450 mm	RAL7021S
10	30-06-05-705	Cache supérieur 705 x 91 mm	RAL7021S
11	30-10-40-2705	Bloc 2 tiroirs P. 320 x 686 + habillage métallique & séparateurs	RAL7021S
12	60-10.01-01	Console tabl verre 8 mm droite	RAL7021S
13	60-10.02-01	Console tabl verre 8 mm gauche	RAL7021S
14	35-01-25-705	Tablette verre granité 8 mm 697 x 250 - 90°	VERRE
15	30-11-11-705	Auvent signalétique 705	RAL7021S
16	30-11-20-705	Barre de charge 705	RAL7021S
17	60-02-01	Crochet mét. prod. Susp. 200 mm + croch. Ind. Prix	Chrome

Table des matières

Partie 1: Composants

- Montants autoporteurs « L » 30/60	6
- Montants «I» 30/60	7
- Stabilisation et fixation:	
- Pieds vérins	8
- Stabilisateurs	8
- Equerre de fixation	8
- Barres de jonction	9
- Arrêt de sécurité	9
- Barres de jonction de base	9
- Composants pour habillage Compact-H:	
- Panneaux de fond Compact-H	10
- Composants pour habillage Easy-H:	
- Panneaux de fond Easy-H	11
- Panneaux de fond perforés	13
- Socles de base Easy-H	14
- Socles de base Easy-H avec perforations pour porte-prix	14
- Aligneur en plastique	15
- Couvre-montants «L» et «T»	16
- Couvre-montants «I»	16
- Plinthes latérales montants «L» Compact-H et Easy-H	17
- Plinthes latérales montants «I» Compact-H et Easy-H	17
- Caches supérieurs	17
- Angle 22.5°:	
- Socles de base	18
- Panneaux de fond de base (plinthes)	18
- Panneaux de fond	18
- Angle 30°:	
- Socles de base	19
- Panneaux de fond de base (plinthes)	19
- Panneaux de fond	19
- Angle 45°:	
- Socles de base	20
- Panneaux de fond de base (plinthes)	20
- Panneaux de fond	20
- Composants pour panneaux d'achèvement :	
- Panneaux d'achèvement	22
- Panneaux d'achèvement inférieurs	22
- Cache supérieur	22

Partie 2: Tablettes

- Tablettes métalliques Compact-H	24
- Consoles tablettes métalliques Compact-H	24
- Tablettes métalliques Easy-H	25
- Consoles tablettes métalliques Easy-H	25

	- Tablettes en verre trempé, transparent	26
	- Tablettes en verre trempé, acidifié	26
	- Tablettes en verre granité	27
	- Consoles tablettes en verre	27
	- Consoles inverses pour tablette verre 8 mm	27
	- Consoles «non-stop»	27
	- Cadres consoles tablettes en verre	28
- Bacs soldeurs:	- Profondeur 250 mm	30
	- Profondeur 330 mm	32
	- Profondeur 420 mm	34
- Blocs à tiroirs:	- Blocs a 2 façades	36
	- Blocs a 3 façades	37
	- Blocs a 4 façades	38
- Armoire à porte		39
- Cadres oculus:	- Cadres support fenêtre	40
	- Couvre-montants intérieur (oculus)	40

Partie 1: Composants

Montants autoporteurs « L » 30/60

RAL 9005

Pas 35



Profondeur totale du montant 340 mm

N° référence

H. 1300 mm

30-04-01-1300-9005-G

33 pas de 35 mm à répartir selon choix

- Socle de base 100 + 40 mm + 5 fonds de H. 210 + 1 x H. 105 mm

H. 1400 mm

30-04-01-1400-9005-G

36 pas de 35 mm à répartir selon choix

- Socle de base 100 + 40 mm + 6 fonds de H. 210 mm

H. 1610 mm

30-04-01-1610-9005-G

42 pas de 35 mm à répartir selon choix

- Socle de base 100 + 40 mm + 7 fonds de H. 210 mm

H. 1820 mm

30-04-01-1820-9005-G

48 pas de 35 mm à répartir selon choix

- Socle de base 100 + 40 mm + 4 fonds de H. 420 mm

H. 2030 mm

30-04-01-2030-9005-G

54 pas de 35 mm à répartir selon choix

- Socle de base 100 + 40 mm + 4 fonds de H. 420 + 1x H. 210 mm

H. 2240 mm

30-04-01-2240-9005-G

60 pas de 35 mm à répartir selon choix

- Socle de base 100 + 40 mm + 5 fonds de H. 420 mm

H. 2450 mm

30-04-01-2450-9005-G

66 pas de 35 mm à répartir selon choix

- Socle de base 100 + 40 mm + 5 fonds de H. 420 mm + 1 x H. 210 mm

H. 2660 mm

30-04-01-2660-9005-G

72 pas de 35 mm à répartir selon choix

- Socle de base 100 + 40 mm + 6 fonds de H. 420 mm

H. 2800 mm

30-04-01-2800-9005-G

76 pas de 35 mm à répartir selon choix

- Socle de base 100 + 40 mm + 6 fonds de H. 420 mm + 2 x H. 70 mm

- Les montants sont vendus avec pieds soudés et leurs pieds vérins prémontés.
- Les montants « L » et « I » possèdent des perforations double face (DSP), ce qui permet un habillage de chaque côté du meuble.
- Pour réduire la visibilité au travers de la crémaillère lors d'une utilisation en double habillage, veuillez à réclamer une mousse occultant.

Montants « I » 30/60

RAL 9005

Pas 35

Profondeur totale montant 60 mm

N° référence

H. 2030 mm

30-03-01-2030-9005-G

54 pas de 35 mm à répartir selon choix

- Panneau de fond de base 140 mm + 4 fonds de H. 420 mm + 1 x H. 210 mm
- ...

H. 2240 mm

30-03-01-2240-9005-G

60 pas de 35 mm à répartir selon choix

- Panneau de fond de base 140 mm + 5 fonds de H. 420 mm
- ...

H. 2450 mm

30-03-01-2450-9005-G

66 pas de 35 mm à répartir selon choix

- Panneau de fond de base 140 mm + 5 fonds de H. 420 mm + 1 x H. 210 mm
- ...

H. 2800 mm

30-03-01-2800-9005-G

76 pas de 35 mm à répartir selon choix

- Panneau de fond de base 140 mm + 6 fonds de H. 420 mm + 2 x H. 70 mm

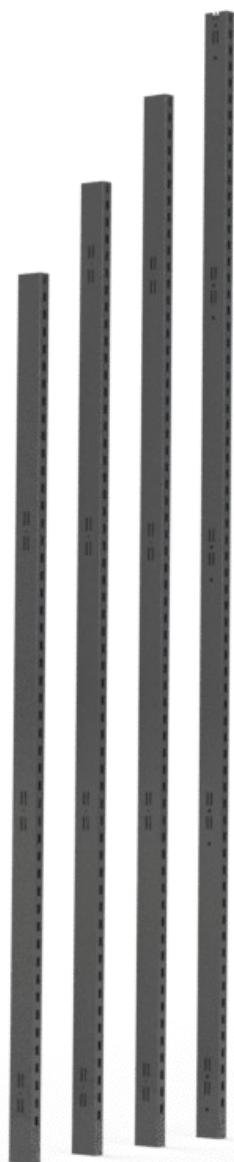

- Veuillez à débiter la composition d'habillage avec un panneau de fond de base h. 140 mm au niveau inférieur.
- Toutes hauteurs disponibles sur demande et sous réserve d'une quantité minimale.
- Pour un habillage composé de panneaux de fond métalliques, la hauteur demandée doit correspondre au pas de 35 mm.
- Les montants sont livrés avec leurs pieds vérins prémontés.
- Les montants « L » et « I » possèdent des perforations double face (DSP), ce qui permet un habillage de chaque côté du meuble.
- Par mesure de sécurité, il est conseillé de fixer les montants au mur à l'aide des équerres de fixation.
- Il est impératif de s'assurer que la surface murale est capable de supporter le poids du meuble quand il y est fixé.

Stabilisation et fixation

Pieds vérins

M10 x H. 70 mm , Ø 30 mm

61-30-03

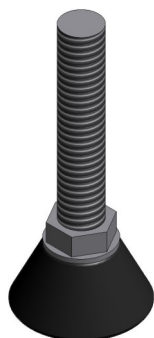

- Pied nylon noir haute résistance à visser
- 2 pièces par montant « L »
- 1 pièce par montant « I »
- L'ensemble de nos montants sont équipés de pieds vérins pré-montés (réglable de 21 à 61 mm)

Stabilisateurs

M10 x H. 50 mm

61-30-02

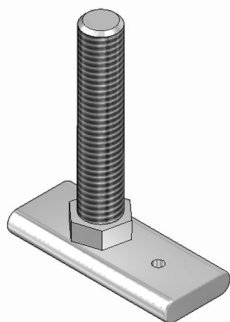

- Pied acier galvanisé 48 x 20 mm à visser
- Possibilité de fixer au sol
- 2 pièces par montant « L »
- 1 pièce par montant « I »
- A utiliser si le meuble mural « L » ne peut être fixé contre un mur (réglable de 11 à 50 mm)
- Ces stabilisateurs remplaceront les pieds vérins 61-30-03 fixés dans les montants.
- Le changement sera à faire sur place par votre équipe de montage, lors de l'installation.

Équerre de fixation

60-50-01

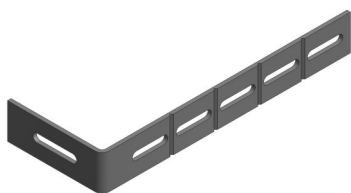

- Equerres adaptables à croquer en acier galvanisé
- Pour montage mural 60 x 30 mm
- Dimensions: 80 x 210 mm épaisseur: 3 mm
- 2 pièces recommandées par montant

Barres de jonction

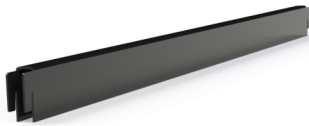

Longueurs

L. 558 mm
L. 625 mm
L. 675 mm
L. 725 mm
L. 775 mm
L. 875 mm
L. 975 mm
L. 1075 mm

Entraxes

588 mm
655 mm
705 mm
755 mm
805 mm
905 mm
1005 mm
1105 mm

RAL 9005 G

30-01-588-9005-G
30-01-655-9005-G
30-01-705-9005-G
30-01-755-9005-G
30-01-805-9005-G
30-01-905-9005-G
30-01-1005-9005-G
30-01-1105-9005-G

Arrêt de sécurité

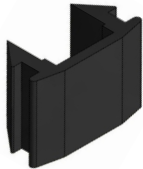

- Clip noir à imbriquer au-dessus des barres de jonction
- 2 pièces par barre de jonction

50-02-005

Barres de jonction de base

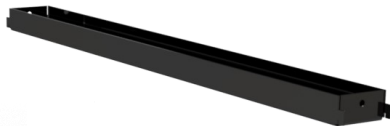

Longueurs

L. 558 mm
L. 625 mm
L. 675 mm
L. 725 mm
L. 775 mm
L. 875 mm
L. 975 mm
L. 1075 mm

Entraxes

588 mm
655 mm
705 mm
755 mm
805 mm
905 mm
1005 mm
1105 mm

RAL 9005 G

30-06-01-588-9005-G
30-06-01-655-9005-G
30-06-01-705-9005-G
30-06-01-755-9005-G
30-06-01-805-9005-G
30-06-01-905-9005-G
30-06-01-1005-9005-G
30-06-01-1105-9005-G

Des perforations pour roulettes sont prévues. Pour les éléments muraux nous déconseillons les roulettes

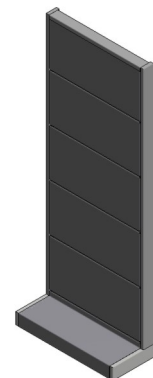

Composants pour habillage Compact-H

Panneaux de fond Compact-H

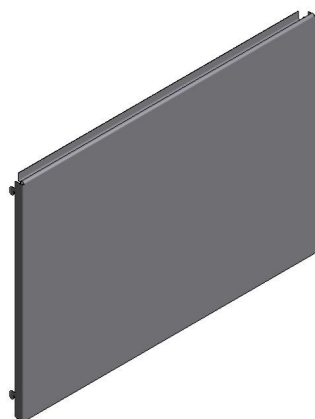

Dimensions

H. 70 x L. 588 mm
H. 105 x L. 588 mm
H. 210 x L. 588 mm
H. 420 x L. 588 mm

H. 70 x L. 655 mm
H. 105 x L. 655 mm
H. 210 x L. 655 mm
H. 420 x L. 655 mm

H. 70 x L. 705 mm
H. 105 x L. 705 mm
H. 210 x L. 705 mm
H. 420 x L. 705 mm

H. 70 x L. 755 mm
H. 105 x L. 755 mm
H. 210 x L. 755 mm
H. 420 x L. 755 mm

H. 70 x L. 805 mm
H. 105 x L. 805 mm
H. 210 x L. 805 mm
H. 420 x L. 805 mm

H. 70 x L. 905 mm
H. 105 x L. 905 mm
H. 210 x L. 905 mm
H. 420 x L. 905 mm

Panneaux de fond de base (plinthe):

H. 140 x L. 588 mm
H. 140 x L. 655 mm
H. 140 x L. 705 mm
H. 140 x L. 755 mm
H. 140 x L. 805 mm
H. 140 x L. 905 mm

RAL 7021 S

30-04-07-588-7021-S
30-04-10-588-7021-S
30-04-21-588-7021-S
30-04-42-588-7021-S

30-04-07-655-7021-S
30-04-10-655-7021-S
30-04-21-655-7021-S
30-04-42-655-7021-S

30-04-07-705-7021-S
30-04-10-705-7021-S
30-04-21-705-7021-S
30-04-42-705-7021-S

30-04-07-755-7021-S
30-04-10-755-7021-S
30-04-21-755-7021-S
30-04-42-755-7021-S

30-04-07-805-7021-S
30-04-10-805-7021-S
30-04-21-805-7021-S
30-04-42-805-7021-S

30-04-07-905-7021-S
30-04-10-905-7021-S
30-04-21-905-7021-S
30-04-42-905-7021-S

30-04-14-588-7021-S
30-04-14-655-7021-S
30-04-14-705-7021-S
30-04-14-755-7021-S
30-04-14-805-7021-S
30-04-14-905-7021-S

RAL 9016 S

30-04-07-588-9016-S
30-04-10-588-9016-S
30-04-21-588-9016-S
30-04-42-588-9016-S

30-04-07-655-9016-S
30-04-10-655-9016-S
30-04-21-655-9016-S
30-04-42-655-9016-S

30-04-07-705-9016-S
30-04-10-705-9016-S
30-04-21-705-9016-S
30-04-42-705-9016-S

30-04-07-755-9016-S
30-04-10-755-9016-S
30-04-21-755-9016-S
30-04-42-755-9016-S

30-04-07-805-9016-S
30-04-10-805-9016-S
30-04-21-805-9016-S
30-04-42-805-9016-S

30-04-07-905-9016-S
30-04-10-905-9016-S
30-04-21-905-9016-S
30-04-42-905-9016-S

30-04-14-588-9016-S
30-04-14-655-9016-S
30-04-14-705-9016-S
30-04-14-755-9016-S
30-04-14-805-9016-S
30-04-14-905-9016-S

- Socle de base: H. 100 mm de plinthe et plan horizontal, P. 270 mm + 40 mm de rehausse = 140 mm
- Tous les fonds peuvent être mélangés selon choix pour atteindre la hauteur finie souhaitée.

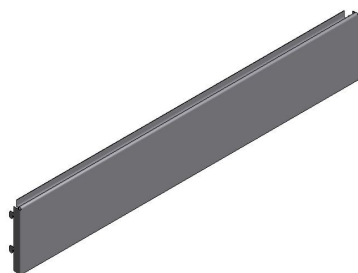

Composants pour habillage Easy-H

Panneaux de fond Easy-H

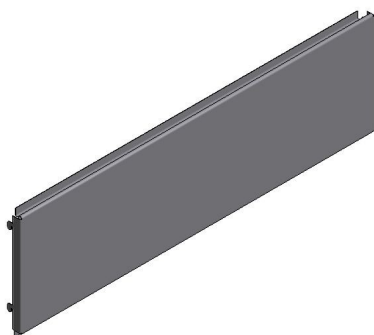

- Socle de base: H. 100 mm de plinthe et plan horizontal, P. 270 mm + 40 mm de rehausse = 140 mm
- Tous les fonds peuvent être mélangés selon choix pour atteindre la hauteur finie souhaitée.

Dimensions

H. 105x L. 588 mm
H. 175x L. 588 mm
H. 210x L. 588 mm
H. 420x L. 588 mm
H. 630x L. 588 mm

H. 105x L. 655 mm
H. 175x L. 655 mm
H. 210x L. 655 mm
H. 420x L. 655 mm
H. 630x L. 655 mm

H. 105x L. 705 mm
H. 175x L. 705 mm
H. 210x L. 705 mm
H. 420x L. 705 mm
H. 630x L. 705 mm

H. 105x L. 755 mm
H. 175x L. 755 mm
H. 210x L. 755 mm
H. 420x L. 755 mm
H. 630x L. 755 mm

H. 105 x L. 805 mm
H. 175 x L. 805 mm
H. 210 x L. 805 mm
H. 420 x L. 805 mm
H. 630 x L. 805 mm

H. 105 x L. 905 mm
H. 175 x L. 905 mm
H. 210 x L. 905 mm
H. 420 x L. 905mm
H. 630 x L. 905 mm

RAL 7021 S

30-104-10-588-7021-S
30-104-17-588-7021-S
30-104-21-588-7021-S
30-104-42-588-7021-S
30-104-63-588-7021-S

30-104-10-655-7021-S
30-104-17-655-7021-S
30-104-21-655-7021-S
30-104-42-655-7021-S
30-104-63-655-7021-S

30-104-10-705-7021-S
30-104-17-705-7021-S
30-104-21-705-7021-S
30-104-42-705-7021-S
30-104-63-705-7021-S

30-104-10-755-7021-S
30-104-17-755-7021-S
30-104-21-755-7021-S
30-104-42-755-7021-S
30-104-63-755-7021-S

30-104-10-805-7021-S
30-104-17-805-7021-S
30-104-21-805-7021-S
30-104-42-805-7021-S
30-104-63-805-7021-S

30-104-10-905-7021-S
30-104-17-905-7021-S
30-104-21-905-7021-S
30-104-42-905-7021-S
30-104-63-905-7021-S

RAL 9016 S

30-104-10-588-9016-S
30-104-17-588-9016-S
30-104-21-588-9016-S
30-104-42-588-9016-S
30-104-63-588-9016-S

30-104-10-655-9016-S
30-104-17-655-9016-S
30-104-21-655-9016-S
30-104-42-655-9016-S
30-104-63-655-9016-S

30-104-10-705-9016-S
30-104-17-705-9016-S
30-104-21-705-9016-S
30-104-42-705-9016-S
30-104-63-705-9016-S

30-104-10-755-9016-S
30-104-17-755-9016-S
30-104-21-755-9016-S
30-104-42-755-9016-S
30-104-63-755-9016-S

30-104-10-805-9016-S
30-104-17-805-9016-S
30-104-21-805-9016-S
30-104-42-805-9016-S
30-104-63-805-9016-S

30-104-10-905-9016-S
30-104-17-905-9016-S
30-104-21-905-9016-S
30-104-42-905-9016-S
30-104-63-905-9016-S

H. 105 x L. 1005 mm	30-104-10-1005-7021-S	30-104-10-1005-9016-S
H. 175 x L. 1005 mm	30-104-17-1005-7021-S	30-104-17-1005-9016-S
H. 210 x L. 1005 mm	30-104-21-1005-7021-S	30-104-21-1005-9016-S
H. 420 x L. 1005mm	30-104-42-1005-7021-S	30-104-42-1005-9016-S
H. 630 x L. 1005 mm	30-104-63-1005-7021-S	30-104-63-1005-9016-S
H. 105 x L. 1105 mm	30-104-10-1105-7021-S	30-104-10-1105-9016-S
H. 175 x L. 1105 mm	30-104-17-1105-7021-S	30-104-17-1105-9016-S
H. 210 x L. 1105 mm	30-104-21-1105-7021-S	30-104-21-1105-9016-S
H. 420 x L. 1105 mm	30-104-42-1105-7021-S	30-104-42-1105-9016-S
H. 630 x L. 1105 mm	30-104-63-1105-7021-S	30-104-63-1105-9016-S

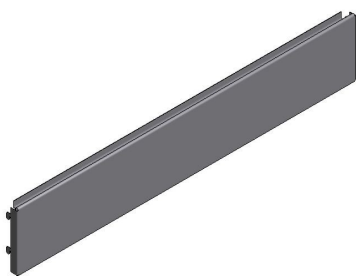

Panneaux de fond de base (plinthe):

H. 140 x L. 588 mm	30-104-14-588-7021-S	30-104-14-588-9016-S
H. 140 x L. 655 mm	30-104-14-655-7021-S	30-104-14-655-9016-S
H. 140 x L. 705 mm	30-104-14-705-7021-S	30-104-14-705-9016-S
H. 140 x L. 755 mm	30-104-14-755-7021-S	30-104-14-755-9016-S
H. 140 x L. 805 mm	30-104-14-805-7021-S	30-104-14-805-9016-S
H. 140 x L. 905 mm	30-104-14-905-7021-S	30-104-14-905-9016-S
H. 140 x L. 1005 mm	30-104-14-1005-7021-S	30-104-14-1005-9016-S
H. 140 x L. 1105 mm	30-104-14-1105-7021-S	30-104-14-1105-9016-S



Panneaux de fond perforés

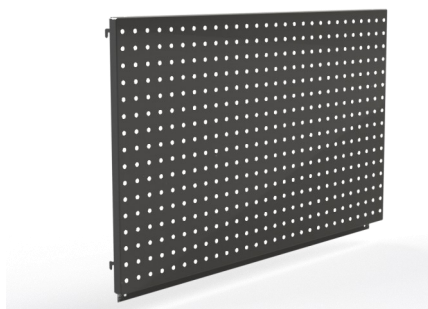

Epaisseur panneau = 1,5 mm
Perforation = \varnothing 5,5 mm
Entraxe = 25 mm

Dimensions

H. 210 x L. 588 mm

H. 420 x L. 588 mm

H. 630 x L. 588 mm

H. 210 x L. 655 mm

H. 420 x L. 655 mm

H. 630 x L. 655 mm

H. 210 x L. 705 mm

H. 420 x L. 705 mm

H. 630 x L. 705 mm

H. 210 x L. 755 mm

H. 420 x L. 755 mm

H. 630 x L. 755 mm

H. 210 x L. 805 mm

H. 420 x L. 805 mm

H. 630 x L. 805 mm

H. 210 x L. 905 mm

H. 420 x L. 905 mm

H. 630 x L. 905 mm

H. 210 x L. 1005 mm

H. 420 x L. 1005 mm

H. 630 x L. 1005 mm

H. 210 x L. 1105 mm

H. 420 x L. 1105 mm

H. 630 x L. 1105 mm

	RAL 7021 S	RAL 9016 S
	30-104-21-588-7021-S	30-104-21-588-9016-S
	30-104-42-588-7021-S	30-104-42-588-9016-S
	30-104-63-588-7021-S	30-104-63-588-9016-S
	30-104-21-655-7021-S	30-104-21-655-9016-S
	30-104-42-655-7021-S	30-104-42-655-9016-S
	30-104-63-655-7021-S	30-104-63-655-9016-S
	30-104-21-705-7021-S	30-104-21-705-9016-S
	30-104-42-705-7021-S	30-104-42-705-9016-S
	30-104-63-705-7021-S	30-104-63-705-9016-S
	30-104-21-755-7021-S	30-104-21-755-9016-S
	30-104-42-755-7021-S	30-104-42-755-9016-S
	30-104-63-755-7021-S	30-104-63-755-9016-S
	30-104-21-805-7021-S	30-104-21-805-9016-S
	30-104-42-805-7021-S	30-104-42-805-9016-S
	30-104-63-805-7021-S	30-104-63-805-9016-S
	30-104-21-905-7021-S	30-104-21-905-9016-S
	30-104-42-905-7021-S	30-104-42-905-9016-S
	30-104-63-905-7021-S	30-104-63-905-9016-S
	30-104-21-1005-7021-S	30-104-21-1005-9016-S
	30-104-42-1005-7021-S	30-104-42-1005-9016-S
	30-104-63-1005-7021-S	30-104-63-1005-9016-S
	30-104-21-1105-7021-S	30-104-21-1105-9016-S
	30-104-42-1105-7021-S	30-104-42-1105-9016-S
	30-104-63-1105-7021-S	30-104-63-1105-9016-S

Applications:

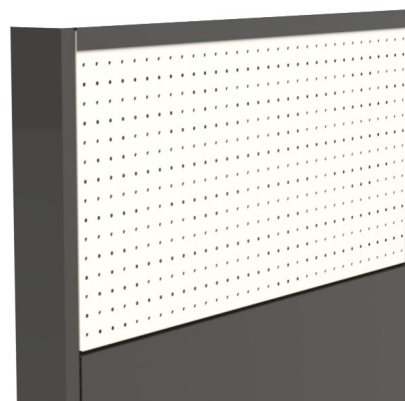

Socles de base Easy-H

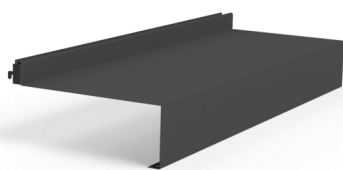

Dimensions

H. 100 x L. 588 x P. 270 mm
 H. 100 x L. 655 x P. 270 mm
 H. 100 x L. 705 x P. 270 mm
 H. 100 x L. 755 x P. 270 mm
 H. 100 x L. 805 x P. 270 mm
 H. 100 x L. 905 x P. 270 mm
 H. 100 x L. 1005 x P. 270 mm
 H. 100 x L. 1105 x P. 270 mm

H. 100 x L. 588 x P. 370 mm
 H. 100 x L. 655 x P. 370 mm
 H. 100 x L. 705 x P. 370 mm
 H. 100 x L. 755 x P. 370 mm
 H. 100 x L. 805 x P. 370 mm
 H. 100 x L. 905 x P. 370 mm
 H. 100 x L. 1005 x P. 370 mm
 H. 100 x L. 1105 x P. 370 mm

H. 100 x L. 588 x P. 470 mm
 H. 100 x L. 655 x P. 470 mm
 H. 100 x L. 705 x P. 470 mm
 H. 100 x L. 755 x P. 470 mm
 H. 100 x L. 805 x P. 470 mm
 H. 100 x L. 905 x P. 470 mm
 H. 100 x L. 1005 x P. 470 mm
 H. 100 x L. 1105 x P. 470 mm

RAL 7021 S

30-106-02-588-7021-S
 30-106-02-655-7021-S
 30-106-02-705-7021-S
 30-106-02-755-7021-S
 30-106-02-805-7021-S
 30-106-02-905-7021-S
 30-106-02-1005-7021-S
 30-106-02-1105-7021-S

30-106-03-588-7021-S
 30-106-03-655-7021-S
 30-106-03-705-7021-S
 30-106-03-755-7021-S
 30-106-03-805-7021-S
 30-106-03-905-7021-S
 30-106-03-1005-7021-S
 30-106-03-1105-7021-S

30-106-04-588-7021-S
 30-106-04-655-7021-S
 30-106-04-705-7021-S
 30-106-04-755-7021-S
 30-106-04-805-7021-S
 30-106-04-905-7021-S
 30-106-04-1005-7021-S
 30-106-04-1105-7021-S

RAL 9016 S

30-106-02-588-9016-S
 30-106-02-655-9016-S
 30-106-02-705-9016-S
 30-106-02-755-9016-S
 30-106-02-805-9016-S
 30-106-02-905-9016-S
 30-106-02-1005-9016-S
 30-106-02-1105-9016-S

30-106-03-588-9016-S
 30-106-03-655-9016-S
 30-106-03-705-9016-S
 30-106-03-755-9016-S
 30-106-03-805-9016-S
 30-106-03-905-9016-S
 30-106-03-1005-9016-S
 30-106-03-1105-9016-S

30-106-04-588-9016-S
 30-106-04-655-9016-S
 30-106-04-705-9016-S
 30-106-04-755-9016-S
 30-106-04-805-9016-S
 30-106-04-905-9016-S
 30-106-04-1005-9016-S
 30-106-04-1105-9016-S

Socles de base Easy-H avec perforations pour porte-prix

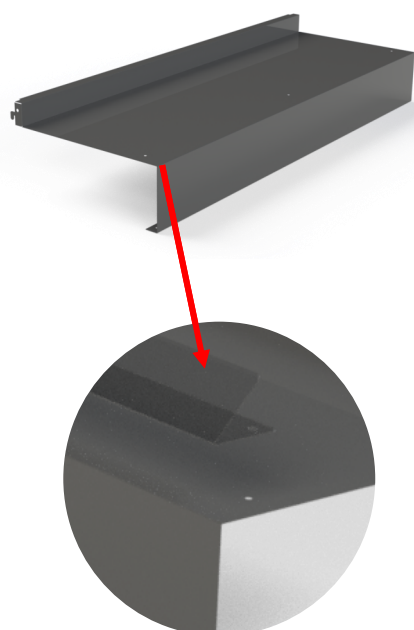

Dimensions

H. 100 x L. 588 x P. 270 mm
 H. 100 x L. 655 x P. 270 mm
 H. 100 x L. 705 x P. 270 mm
 H. 100 x L. 755 x P. 270 mm
 H. 100 x L. 805 x P. 270 mm
 H. 100 x L. 905 x P. 270 mm
 H. 100 x L. 1005 x P. 270 mm
 H. 100 x L. 1105 x P. 270 mm

H. 100 x L. 588 x P. 370 mm
 H. 100 x L. 655 x P. 370 mm
 H. 100 x L. 705 x P. 370 mm
 H. 100 x L. 755 x P. 370 mm
 H. 100 x L. 805 x P. 370 mm
 H. 100 x L. 905 x P. 370 mm
 H. 100 x L. 1005 x P. 270 mm
 H. 100 x L. 1105 x P. 270 mm

RAL 7021 S

30-106-12-588-7021-S
 30-106-12-655-7021-S
 30-106-12-705-7021-S
 30-106-12-755-7021-S
 30-106-12-805-7021-S
 30-106-12-905-7021-S
 30-106-12-1005-7021-S
 30-106-12-1105-7021-S

30-106-13-588-7021-S
 30-106-13-655-7021-S
 30-106-13-705-7021-S
 30-106-13-755-7021-S
 30-106-13-805-7021-S
 30-106-13-905-7021-S
 30-106-13-1005-7021-S
 30-106-13-1105-7021-S

RAL 9016 S

30-106-12-588-9016-S
 30-106-12-655-9016-S
 30-106-12-705-9016-S
 30-106-12-755-9016-S
 30-106-12-805-9016-S
 30-106-12-905-9016-S
 30-106-12-1005-9016-S
 30-106-12-1105-9016-S

30-106-13-588-9016-S
 30-106-13-655-9016-S
 30-106-13-705-9016-S
 30-106-13-755-9016-S
 30-106-13-805-9016-S
 30-106-13-905-9016-S
 30-106-13-1005-9016-S
 30-106-13-1105-9016-S

Aigneur en plastique

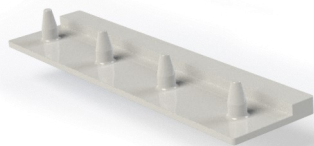

Élément en polyamide formé de 4 saillies à fixer dans la base du socle Easy-H.
Son gabarit permet de facilement le placer sous le socle et garantira un alignement
parfait et constant des socles métalliques H-Pharma.

50-02-010

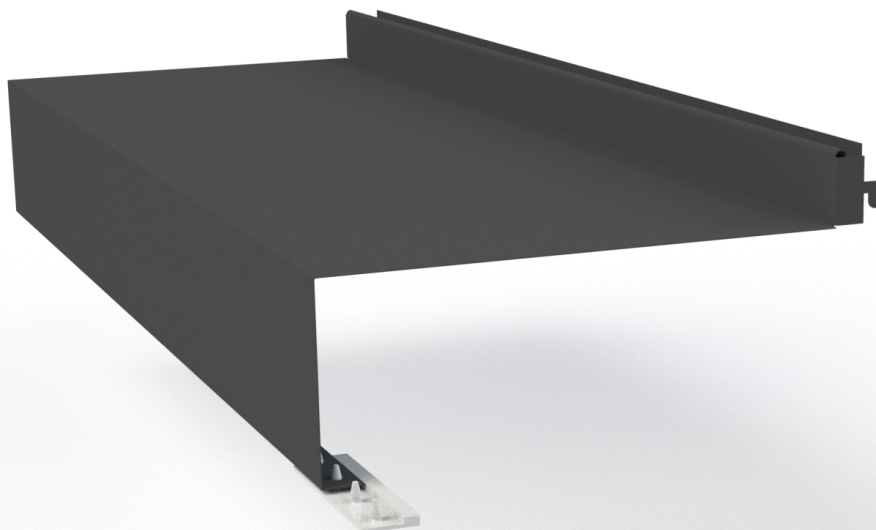

Couvre-montants « L » et « T »

Compact-H & Easy-H:

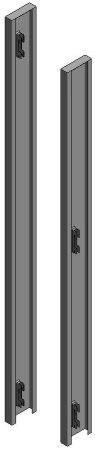

Dimensions

H. 1300 x L. 90 mm
H. 1400 x L. 90 mm
H. 1500 x L. 90 mm
H. 1610 x L. 90 mm
H. 1820 x L. 90 mm
H. 2030 x L. 90 mm
H. 2240 x L. 90 mm
H. 2450 x L. 90 mm
H. 2660 x L. 90 mm
H. 2800 x L. 90 mm

RAL 7021 S

RAL 9016 S

30-06-10-1300-7021-S	30-06-10-1400-9016-S
30-06-10-1400-7021-S	30-06-10-1400-9016-S
30-06-10-1500-7021-S	30-06-10-1500-9016-S
30-04-10-1610-7021-S	30-04-10-1610-9016-S
30-04-10-1820-7021-S	30-04-10-1820-9016-S
30-04-10-2030-7021-S	30-04-10-2030-9016-S
30-04-10-2240-7021-S	30-04-10-2240-9016-S
30-04-10-2450-7021-S	30-04-10-2450-9016-S
30-04-10-2660-7021-S	30-04-10-2660-9016-S
30-04-10-2800-7021-S	30-04-10-2800-9016-S

Edge:

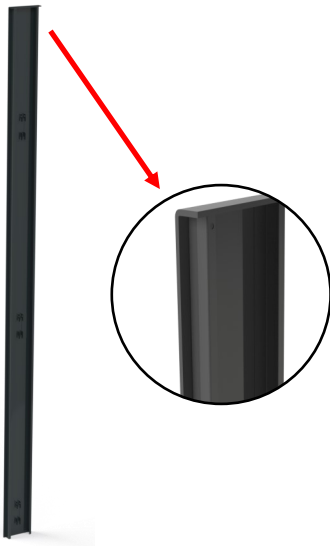

H. 1300 x L. 90 mm
H. 1400 x L. 90 mm
H. 1610 x L. 90 mm
H. 1820 x L. 90 mm
H. 2030 x L. 90 mm
H. 2240 x L. 90 mm
H. 2450 x L. 90 mm
H. 2660 x L. 90 mm
H. 2800 x L. 90 mm

30-06-100-1300-7021-S	30-06-100-1400-9016-S
30-06-100-1400-7021-S	30-06-100-1400-9016-S
30-04-100-1610-7021-S	30-04-100-1610-9016-S
30-04-100-1820-7021-S	30-04-100-1820-9016-S
30-04-100-2030-7021-S	30-04-100-2030-9016-S
30-04-100-2240-7021-S	30-04-100-2240-9016-S
30-04-100-2450-7021-S	30-04-100-2450-9016-S
30-04-100-2660-7021-S	30-04-100-2660-9016-S
30-04-100-2800-7021-S	30-04-100-2800-9016-S

Finition Edge affinée à 2 mm pour un résultat encore plus esthétique

Couvre-montants « I »

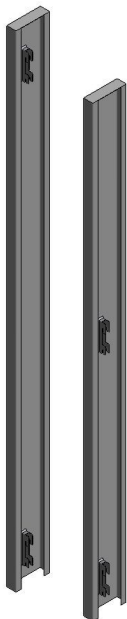

Dimensions

H. 2030 x L. 90 mm
H. 2240 x L. 90 mm
H. 2450 x L. 90 mm

RAL 7021 S

RAL 9016 S

30-03-10-2030-7021-S	30-03-10-2030-9016-S
30-03-10-2240-7021-S	30-03-10-2240-9016-S
30-03-10-2450-7021-S	30-03-10-2450-9016-S

Plinthes latérales montants « L » Compact-H et Easy-H



Dimensions

Droite: H. 100 x L. 360 mm
 Gauche: H. 100 x L. 360 mm

 Droite: H. 100 x L. 460 mm
 Gauche: H. 100 x L. 460 mm

 Droite: H. 100 x L. 560 mm
 Gauche: H. 100 x L. 560 mm

RAL 7021 S

30-04-10-052-7021-S
 30-04-10-051-7021-S

 30-04-10-054-7021-S
 30-04-10-053-7021-S

 30-04-10-059-7021-S
 30-04-10-058-7021-S

RAL 9016 S

30-04-10-052-9016-S
 30-04-10-051-9016-S

 30-04-10-054-9016-S
 30-04-10-053-9016-S

 30-04-10-059-9016-S
 30-04-10-058-9016-S

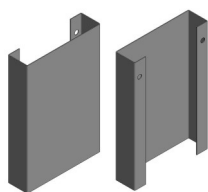

Plinthes latérales montants « I » Compact-H et Easy-H

Dimensions

H. 100 x L. 90 mm

RAL 7021 S

30-04-10-100-7021-S

RAL 9016 S

30-04-10-100-9016-S

Caches supérieurs

Compact-H et Easy-H:

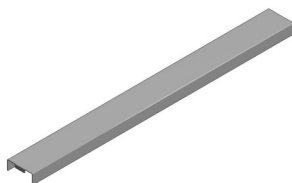

Dimensions

L. 588 x l. 91 mm
 L. 655 x l. 91 mm
 L. 705 x l. 91 mm
 L. 755 x l. 91 mm
 L. 805 x l. 91 mm
 L. 905 x l. 91 mm
 L. 1005 x l. 91 mm
 L. 1105 x l. 91 mm

RAL 7021 S

30-06-05-588-7021-S
 30-06-05-655-7021-S
 30-06-05-705-7021-S
 30-06-05-755-7021-S
 30-06-05-805-7021-S
 30-06-05-905-7021-S
 30-06-05-1005-7021-S
 30-06-05-1105-7021-S

RAL 9016 S

30-06-05-588-9016-S
 30-06-05-655-9016-S
 30-06-05-705-9016-S
 30-06-05-755-9016-S
 30-06-05-805-9016-S
 30-06-05-905-9016-S
 30-06-05-1005-9016-S
 30-06-05-1105-9016-S

Edge:

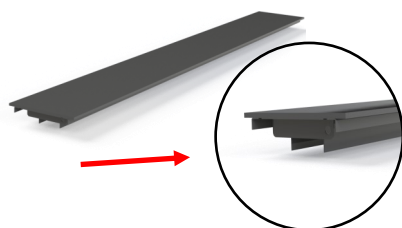

L. 630 x l. 91 mm
 L. 705 x l. 91 mm
 L. 755 x l. 91 mm
 L. 805 x l. 91 mm
 L. 905 x l. 91 mm

30-06-50-630-7021-S
 30-06-50-705-7021-S
 30-06-50-755-7021-S
 30-06-50-805-7021-S
 30-06-50-905-7021-S

30-06-50-630-9016-S
 30-06-50-705-9016-S
 30-06-50-755-9016-S
 30-06-50-805-9016-S
 30-06-50-905-9016-S

Angles 22,5°

Composants pour créer des angles de 22,5°

Socles de bases

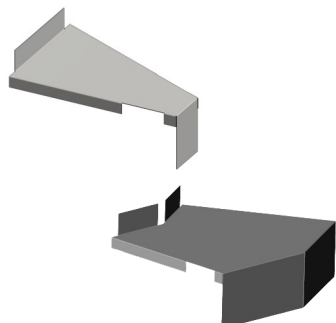

Dimensions

Angle fermé

H. 100 - 22,5° x P. 270 mm

RAL 7021 S

RAL 9016 S

30-04-10-055-7021-S

30-04-10-055-9016-S

Angle ouvert

H. 100 - 22,5° x P. 270 mm

30-04-10-066-7021-S

30-04-10-066-9016-S

Panneaux de fond de base (plinthe)

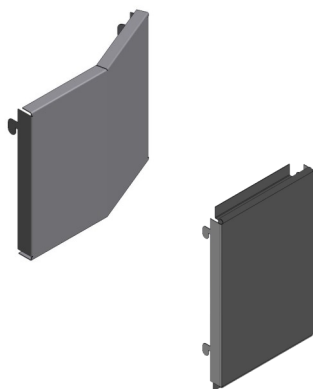

Plinthe (angle ouvert)

H. 140 - 22,5° - 2 x 130 mm

RAL 7021 S

RAL 9016 S

30-04-14-22-7021-S

30-04-14-22-9016-S

Plinthe (angle fermé)

H. 140 x L. 130 mm

30-04-14-130-7021-S

30-04-14-130-9016-S

Panneaux de fond

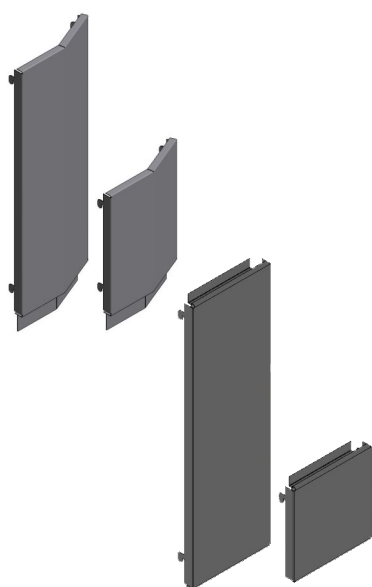

Angle ouvert

H. 210 - 22,5° - 2 x 130 mm

RAL 7021 S

RAL 9016 S

30-04-21-22-7021-S

30-04-21-22-9016-S

H. 420 - 22,5° - 2 x 130 mm

30-04-42-22-7021-S

30-04-42-22-9016-S

Angle fermé

H. 210 x L. 130 mm

30-04-21-130-7021-S

30-04-21-130-9016-S

H. 420 x L. 130 mm

30-04-42-130-7021-S

30-04-42-130-9016-S

La combinaison de 2 panneaux de fond permet la création d'un angle de 45°

Angles 30°

Composants pour créer des angles de 30°

Socles de base

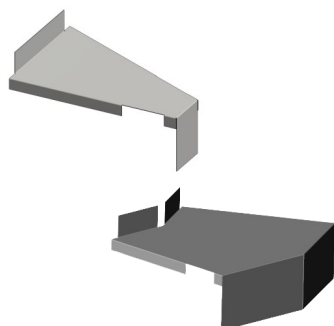

Dimensions

Angle ouvert

H. 100 - 30° x P. 270 mm

RAL 7021 S

RAL 9016 S

30-04-10-069-7021-S

30-04-10-069-9016-S

Angle fermé

H. 100 - 30° x P. 270 mm

30-04-10-068-7021-S

30-04-10-068-9016-S

Panneaux de fond de base (plinthe)

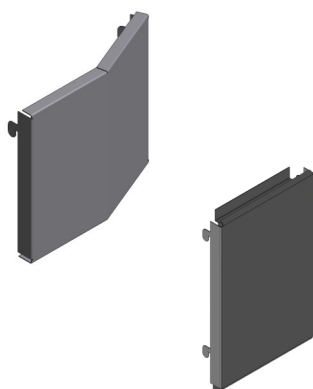

Plinthe (angle ouvert)

H. 140 - 30° - 140 x 166 mm

RAL 7021 S

RAL 9016 S

30-04-14-30-7021-S

30-04-14-30-9016-S

Plinthe (angle fermé)

H. 140 x L. 166 mm

30-04-14-166-7021-S

30-04-14-166-9016-S

Panneaux de fond

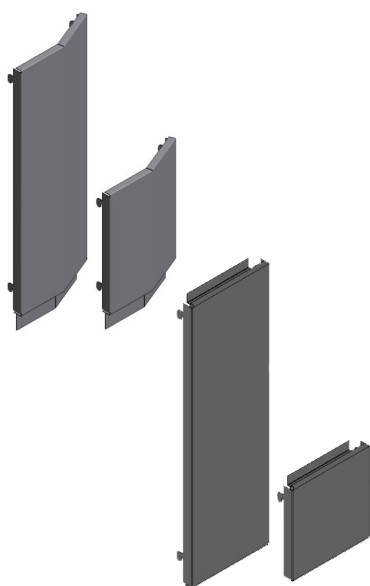

Angle ouvert

H. 210 - 30° - 1 x 166 mm

H. 420 - 30° - 1 x 166 mm

RAL 7021 S

RAL 9016 S

30-04-21-30-7021-S

30-04-21-30-9016-S

30-04-42-30-7021-S

30-04-42-30-9016-S

Angle fermé

H. 210 x L. 166 mm

H. 420 x L. 166 mm

30-04-21-166-7021-S

30-04-42-166-7021-S

30-04-21-166-9016-S

30-04-42-166-9016-S

Angles 45°

Composants pour créer des angles de 45°

Socles de base

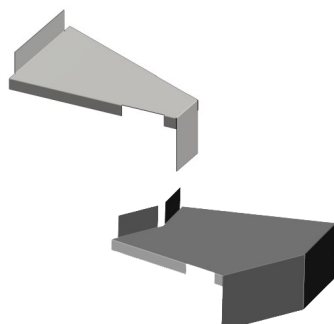

Dimensions

Angle ouvert

H. 100 - 45° x P. 270 mm

Angle fermé

H. 100 - 45° x P. 270 mm

RAL 7021 S

RAL 9016 S

30-04-10-067-7021-S

30-04-10-067-9016-S

30-04-10-065-7021-S

30-04-10-065-9016-S

Panneaux de fond de base (plinthe)

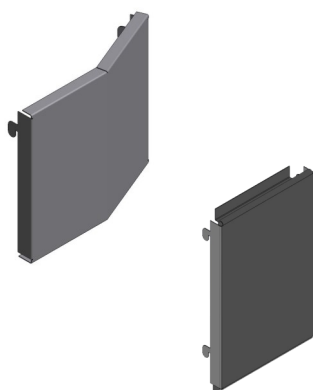

Plinthe (angle ouvert)

H. 140 - 22,5° - 4 x 130 mm

Plinthe (angle fermé)

H. 140 x L. 130 mm

RAL 7021 S

RAL 9016 S

30-04-14-22-7021-S

30-04-14-22-9016-S

30-04-14-130-7021-S

30-04-14-130-9016-S

Panneaux de fond

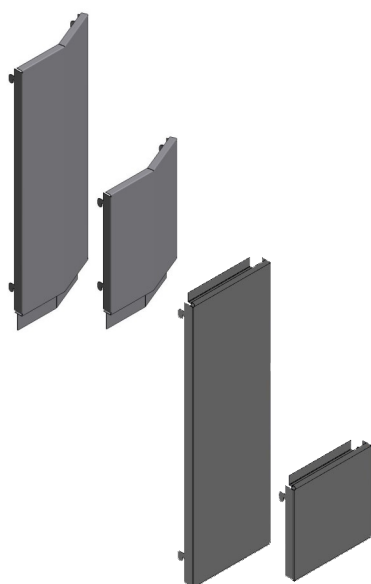

Angle ouvert

H. 210 - 22,5° - 4 x 130 mm

H. 420 - 22,5° - 4 x 130 mm

Angle fermé

H. 210 x L. 130 mm

H. 420 x L. 130 mm

RAL 7021 S

RAL 9016 S

30-04-21-22-7021-S

30-04-21-22-9016-S

30-04-42-22-7021-S

30-04-42-22-9016-S

30-04-21-130-7021-S

30-04-21-130-9016-S

30-04-42-130-7021-S

30-04-42-130-9016-S

Les angles de 45° (ouverts et fermés) sont composés de 2 panneaux de fond pour angle de 22.5° et d'un montant intermédiaire

Angles 22.5°



Angles 30°

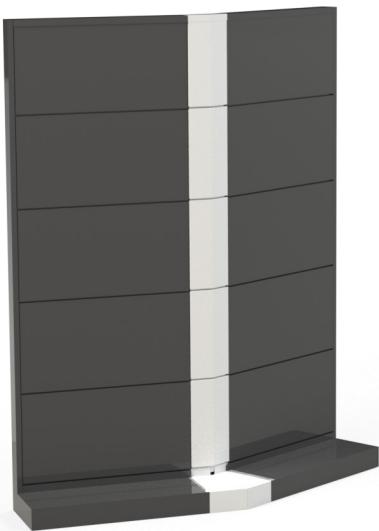

Angles 45°

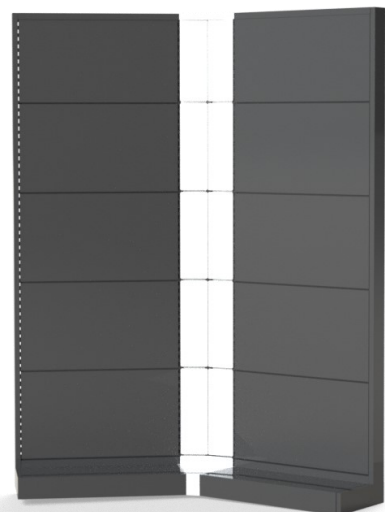
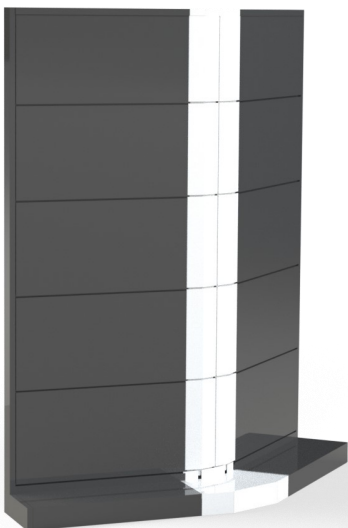

Composants pour panneaux d'achèvement

Panneaux d'achèvement



Dimensions

Droite: H. 140 x L. 310 mm
Gauche: H. 140 x L. 310 mm

RAL 7021 S

30-04-14-310.01-7021-S
30-04-14-310.02-7021-S

RAL 9016 S

30-04-14-310.01-9016-S
30-04-14-310.02-9016-S



Droite: H. 210 x L. 310 mm
Gauche: H. 210 x L. 310 mm

30-04-21-310.01-7021-S
30-04-21-310.02-7021-S

30-04-21-310.01-9016-S
30-04-21-310.02-9016-S



Droite: H. 420 x L. 310 mm
Gauche: H. 420 x L. 310 mm

30-04-42-310.01-7021-S
30-04-42-310.02-7021-S

30-04-42-310.01-9016-S
30-04-42-310.02-9016-S

N.B.: - pliage du panneau à droite = panneau droit
- pliage du panneau à gauche = panneau gauche

Panneaux d'achèvement inférieur



Dimensions

Droite: H. 40 x L. 310 mm
Gauche: H. 40 x L. 310 mm

RAL 7021 S

30-06-02-310.01-7021-S
30-06-02-310.02-7021-S

RAL 9016 S

30-06-02-310.01-9016-S
30-06-02-310.02-9016-S

Cache supérieur



Dimensions

H. 91 x L. 310 mm

RAL 7021 S

30-06-05-310-7021-S

RAL 9016 S

30-06-05-310-9016-S



Partie 2: Tablettes

Tablettes métalliques Compact-H

Épaisseur tablette: 20 mm

RAL 7021 S

RAL 9016 S

150 mm

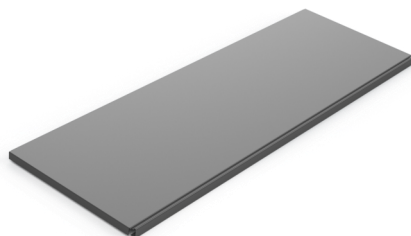

L. 588 x P. 150 mm
L. 655 x P. 150 mm
L. 705 x P. 150 mm
L. 755 x P. 150 mm
L. 805 x P. 150 mm
L. 905 x P. 150 mm

30-06-15-588-7021-S
30-06-15-655-7021-S
30-06-15-705-7021-S
30-06-15-755-7021-S
30-06-15-805-7021-S
30-06-15-905-7021-S

30-06-15-588-9016-S
30-06-15-655-9016-S
30-06-15-705-9016-S
30-06-15-755-9016-S
30-06-15-805-9016-S
30-06-15-905-9016-S

250 mm

L. 588 x P. 250 mm
L. 655 x P. 250 mm
L. 705 x P. 250 mm
L. 755 x P. 250 mm
L. 805 x P. 250 mm
L. 905 x P. 250 mm

30-06-25-588-7021-S
30-06-25-655-7021-S
30-06-25-705-7021-S
30-06-25-755-7021-S
30-06-25-805-7021-S
30-06-25-905-7021-S

30-06-25-588-9016-S
30-06-25-655-9016-S
30-06-25-705-9016-S
30-06-25-755-9016-S
30-06-25-805-9016-S
30-06-25-905-9016-S

300 mm

L. 588 x P. 300 mm
L. 655 x P. 300 mm
L. 705 x P. 300 mm
L. 755 x P. 300 mm
L. 805 x P. 300 mm
L. 905 x P. 300 mm

30-06-30-588-7021-S
30-06-30-655-7021-S
30-06-30-705-7021-S
30-06-30-755-7021-S
30-06-30-805-7021-S
30-06-30-905-7021-S

30-06-30-588-9016-S
30-06-30-655-9016-S
30-06-30-705-9016-S
30-06-30-755-9016-S
30-06-30-805-9016-S
30-06-30-905-9016-S

400 mm

L. 655 x P. 400 mm
L. 705 x P. 400 mm
L. 755 x P. 400 mm
L. 805 x P. 400 mm
L. 905 x P. 400 mm

30-06-40-655-7021-S
30-06-40-705-7021-S
30-06-40-755-7021-S
30-06-40-805-7021-S
30-06-40-905-7021-S

30-06-40-655-9016-S
30-06-40-705-9016-S
30-06-40-755-9016-S
30-06-40-805-9016-S
30-06-40-905-9016-S

Consoles tablettes métalliques Compact-H

Pas 35

L. 150 mm G/D
L. 250 mm G/D
L. 300 mm G/D
L. 400 mm G/D
L. 500 mm * G/D

30-06-15-035-7021-S
30-06-25-035-7021-S
30-06-30-035-7021-S
30-06-40-035-7021-S
30-06-50-035-7021-S

30-06-15-035-9016-S
30-06-25-035-9016-S
30-06-30-035-9016-S
30-06-40-035-9016-S
30-06-50-035-9016-S

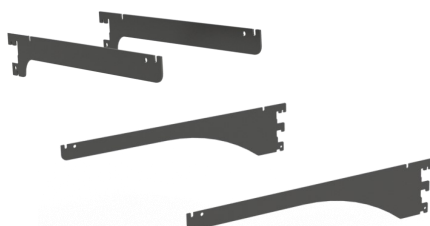

Poids maximum 30 kg



* Poids maximum 60 kg

Tablettes métalliques Easy-H

Épaisseur tablette: 20 mm



250 mm

L. 588 x P. 250 mm
L. 655 x P. 250 mm
L. 705 x P. 250 mm
L. 755 x P. 250 mm
L. 805 x P. 250 mm
L. 905 x P. 250 mm
L. 1005 x P. 250 mm
L. 1105 x P. 250 mm

RAL 7021 S

30-106-25-588-7021-S
30-106-25-655-7021-S
30-106-25-705-7021-S
30-106-25-755-7021-S
30-106-25-805-7021-S
30-106-25-905-7021-S
30-106-25-1005-7021-S
30-106-25-1105-7021-S

RAL 9016 S

30-106-25-588-9016-S
30-106-25-655-9016-S
30-106-25-705-9016-S
30-106-25-755-9016-S
30-106-25-805-9016-S
30-106-25-905-9016-S
30-106-25-1005-9016-S
30-106-25-1105-9016-S

300 mm

L. 588 x P. 300 mm
L. 655 x P. 300 mm
L. 705 x P. 300 mm
L. 755 x P. 300 mm
L. 805 x P. 300 mm
L. 905 x P. 300 mm
L. 1005 x P. 300 mm
L. 1105 x P. 300 mm

30-106-30-588-7021-S
30-106-30-655-7021-S
30-106-30-705-7021-S
30-106-30-755-7021-S
30-106-30-805-7021-S
30-106-30-905-7021-S
30-106-30-1005-7021-S
30-106-30-1105-7021-S

30-106-30-588-9016-S
30-106-30-655-9016-S
30-106-30-705-9016-S
30-106-30-755-9016-S
30-106-30-805-9016-S
30-106-30-905-9016-S
30-106-30-1005-9016-S
30-106-30-1105-9016-S

350 mm

L. 588 x P. 350 mm
L. 655 x P. 350 mm
L. 705 x P. 350 mm
L. 755 x P. 350 mm
L. 805 x P. 350 mm
L. 905 x P. 350 mm
L. 1005 x P. 350 mm
L. 1105 x P. 350 mm

30-106-35-588-7021-S
30-106-35-655-7021-S
30-106-35-705-7021-S
30-106-35-755-7021-S
30-106-35-805-7021-S
30-106-35-905-7021-S
30-106-35-1005-7021-S
30-106-35-1105-7021-S

30-106-35-588-9016-S
30-106-35-655-9016-S
30-106-35-705-9016-S
30-106-35-755-9016-S
30-106-35-805-9016-S
30-106-35-905-9016-S
30-106-35-1005-9016-S
30-106-35-1105-9016-S

400 mm

L. 655 x P. 400 mm
L. 705 x P. 400 mm
L. 755 x P. 400 mm
L. 805 x P. 400 mm
L. 905 x P. 400 mm
L. 1005 x P. 400 mm
L. 1105 x P. 400 mm

30-106-40-655-7021-S
30-106-40-705-7021-S
30-106-40-755-7021-S
30-106-40-805-7021-S
30-106-40-905-7021-S
30-106-40-1005-7021-S
30-106-40-1105-7021-S

30-106-40-655-9016-S
30-106-40-705-9016-S
30-106-40-755-9016-S
30-106-40-805-9016-S
30-106-40-905-9016-S
30-106-40-1005-9016-S
30-106-40-1105-9016-S

Consoles tablettes métalliques Easy-H

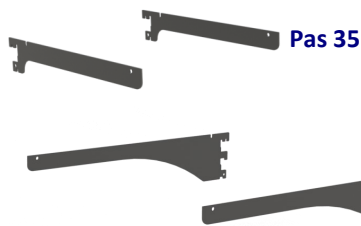

Pas 35

L. 250 mm G/D
L. 300 mm G/D
L. 400 mm G/D
L. 500 mm * G/D

30-106-25-035-7021-S
30-106-30-035-7021-S
30-106-40-035-7021-S
30-106-50-035-7021-S

30-106-25-035-9016-S
30-106-30-035-9016-S
30-106-40-035-9016-S
30-106-50-035-9016-S

 Poids maximum 30 kg

 * Poids maximum 60 kg

Tablettes en verre trempé transparent

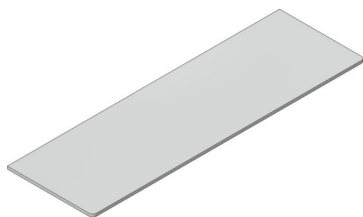

Dimensions	Entraxes	Coins 90°	Coins arrondis R.15 mm
<u>Profondeur 150 mm / Épaisseur 8 mm</u>			
L. 580 mm	588 mm	35-05-15-588	35-06-15-588
<u>Profondeur 200 mm / Épaisseur 8 mm</u>			
L. 747 mm	755 mm	35-05-20-755	—
<u>Profondeur 250 mm / Épaisseur 8 mm</u>			
L. 580 mm	588 mm	35-05-25-588	35-06-25-588
L. 647 mm	655 mm	35-05-25-655	—
L. 697 mm	705 mm	35-05-25-705	35-06-25-705
L. 747 mm	755 mm	35-05-25-755	—
L. 797 mm	805 mm	35-05-25-805	35-06-25-805
L. 897 mm	905 mm	35-05-25-905	35-06-25-905
L. 997 mm	1005 mm	35-05-25-1005	35-06-25-1005
<u>Profondeur 300 mm / Épaisseur 8 mm</u>			
L. 697 mm	705 mm	35-05-30-705	—
L. 747 mm	755 mm	35-05-30-755	—
L. 797 mm	805 mm	35-05-30-805	—
L. 897 mm	905 mm	35-05-30-905	—
L. 997 mm	1005 mm	35-05-30-1005	—

Tablettes en verre trempé acidifié

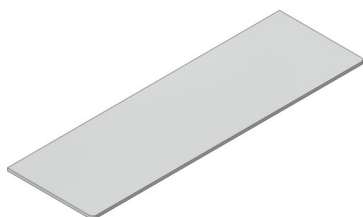

<u>Profondeur: 250 mm / Épaisseur: 8 mm</u>			
Dimensions	Entraxes	Coins 90°	Coins arrondis R. 15 mm
L. 580 mm	588 mm	35-08-25-588	—
L. 647 mm	655 mm	35-08-25-655	—
L. 697 mm	705 mm	35-08-25-705	—
L. 747 mm	755 mm	35-08-25-755	—
L. 797 mm	805 mm	35-08-25-805	—
L. 897 mm	905 mm	35-08-25-905	—



Poids maximum 30 kg

Possibilité de mettre une réglette porte-prix sur les tablettes, voir catalogue accessoires

Tablettes en verre granité

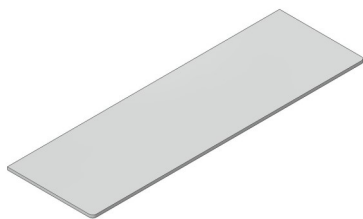

Profondeur: 250 mm / Épaisseur: 8 mm

Dimensions	Entraxes	Coins 90°	Coins arrondis R. 15 mm
L. 580 mm	588 mm	35-01-25-588	35-02-25-588
L. 647 mm	655 mm	35-01-25-655	35-02-25-655
L. 697 mm	705 mm	35-01-25-705	35-02-25-705
L. 747 mm	755 mm	35-01-25-755	35-02-25-755
L. 797 mm	805 mm	35-01-25-805	35-02-25-805
L. 897 mm	905 mm	35-01-25-905	35-02-25-905

Consoles tablettes en verre



Pas 35	RAL 7021 S	RAL 9016 S
Droite	60-10.01-01-7021-S	60-10.01-01-9016-S
Gauche	60-10.02-01-7021-S	60-10.02-01-9016-S

Consoles inverses pour tablette verre 8mm

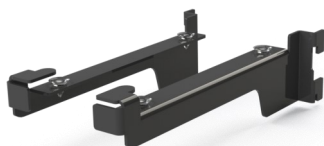

Pas 35	RAL 7021 S	RAL 9016 S
Droite	60-10.01-15-25-7021-S	60-10.01-15-25-9016-S
Gauche	60-10.02-15-25-7021-S	60-10.02-15-25-9016-S

Consoles « non-stop »

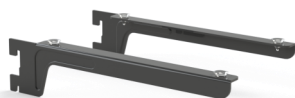

Pas 35		RAL 7021 S	RAL 9016 S
L. 200 mm	Droite	60-10.01-18-7021-S	60-10.01-18-9016-S
	Gauche	60-10.02-18-7021-S	60-10.02-18-9016-S
L. 250 mm	Droite	60-10.01-25-7021-S	60-10.01-25-9016-S
	Gauche	60-10.02-25-7021-S	60-10.02-25-9016-S
L. 350 mm	Droite	60-10.01-35-7021-S	60-10.01-35-9016-S
	Gauche	60-10.02-35-7021-S	60-10.02-35-9016-S
L. 450 mm	Droite	60-10.01-45-7021-S	60-10.01-45-9016-S
	Gauche	60-10.02-45-7021-S	60-10.02-45-9016-S
L. 550 mm	Droite	60-10.01-55-7021-S	60-10.01-55-9016-S
	Gauche	60-10.02-55-7021-S	60-10.02-55-9016-S

Applications:

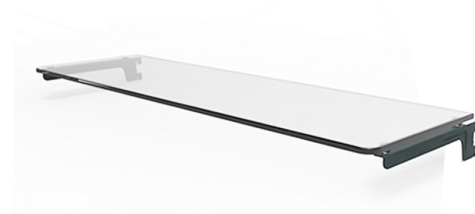

Cadres consoles tablettes en verre

Profondeur 250 mm et 300 mm / Épaisseur 40 mm

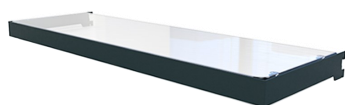

Pas 35		RAL 7021 S	RAL 9016 S
250 mm	588 mm	60-10.03-25-588-7021-S	60-10.03-25-588-9016-S
	655 mm	60-10.03-25-655-7021-S	60-10.03-25-655-9016-S
	705 mm	60-10.03-25-705-7021-S	60-10.03-25-705-9016-S
	755 mm	60-10.03-25-755-7021-S	60-10.03-25-755-9016-S
	805 mm	60-10.03-25-805-7021-S	60-10.03-25-805-9016-S
	905 mm	60-10.03-25-905-7021-S	60-10.03-25-905-9016-S
	1005 mm	60-10.03-25-1005-7021-S	60-10.03-25-1005-9016-S
	1105 mm	60-10.03-25-1105-7021-S	60-10.03-25-1105-9016-S
300 mm	588 mm	60-10.03-30-588-7021-S	60-10.03-30-588-9016-S
	655 mm	60-10.03-30-655-7021-S	60-10.03-30-655-9016-S
	705 mm	60-10.03-30-705-7021-S	60-10.03-30-705-9016-S
	755 mm	60-10.03-30-755-7021-S	60-10.03-30-755-9016-S
	805 mm	60-10.03-30-805-7021-S	60-10.03-30-805-9016-S
	905 mm	60-10.03-30-905-7021-S	60-10.03-30-905-9016-S
	1005 mm	60-10.03-30-1005-7021-S	60-10.03-30-1005-9016-S
	1105 mm	60-10.03-30-1105-7021-S	60-10.03-30-1105-9016-S

Possibilité de mettre une réglette porte-prix sur les tablettes, voir catalogue accessoires



Bac soudeur P. 250 mm

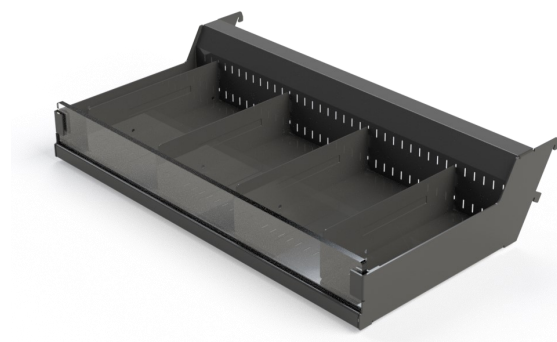

Inclinaison 30°

RAL 7021 S

RAL 9016 S

Bac soudeur complet entraxe 588	30-09-25-588-7021-S	30-09-25-588-9016-S
--	----------------------------	----------------------------

Un bac soudeur 588/250 complet est composé de :

Consoles à accrocher gauche et droite, 1 base de bac soudeur, 4 séparateurs bac soudeur 250 mm

Disponible par article individuel :

Séparateur bac soudeur 250 mm

30-09-02-250-7021-S

30-09-02-250-9016-S

Façade plexi 578 x h. 120 mm

30-09-03-588

Bac soudeur complet entraxe 655	30-09-25-655-7021-S	30-09-25-655-9016-S
--	----------------------------	----------------------------

Un bac soudeur 655/250 complet est composé de :

Consoles à accrocher gauche et droite, 1 base de bac soudeur, 5 séparateurs bac soudeur 250 mm

Disponible par article individuel :

Séparateur bac soudeur 250 mm

30-09-02-250-7021-S

30-09-02-250-9016-S

Façade plexi 645 x h. 120 mm

30-09-03-655

Bac soudeur complet entraxe 705	30-09-25-705-7021-S	30-09-25-705-9016-S
--	----------------------------	----------------------------

Un bac soudeur 705/250 complet est composé de :

Consoles à accrocher gauche et droite, 1 base de bac soudeur, 5 séparateurs bac soudeur 250 mm

Disponible par article individuel :

Séparateur bac soudeur 250 mm

30-09-02-250-7021-S

30-09-02-250-9016-S

Façade plexi 695 x h. 120 mm

30-09-03-705

Bac soudeur complet entraxe 755	30-09-25-755-7021-S	30-09-25-755-9016-S
--	----------------------------	----------------------------

Un bac soudeur 755/250 complet est composé de :

Consoles à accrocher gauche et droite, 1 base de bac soudeur, 5 séparateurs bac soudeur 250 mm

Disponible par article individuel :

Séparateur bac soudeur 250 mm

30-09-02-250-7021-S

30-09-02-250-9016-S

Façade plexi 745 x h. 120 mm

30-09-03-755



Poids maximum 30 kg

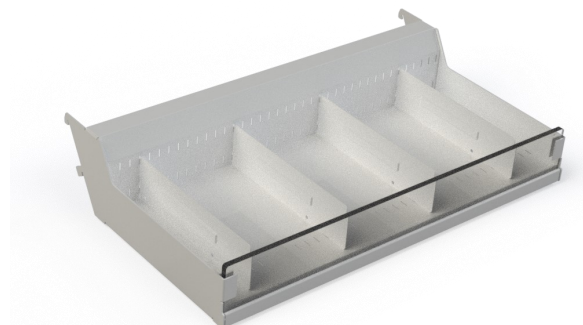

Bac soldeur complet entraxe 805	30-09-25-805-7021-S	30-09-25-805-9016-S
--	----------------------------	----------------------------

Un bac soldeur 805/250 complet est composé de :

Consoles à accrocher gauche et droite, 1 base de bac soldeur, 6 séparateurs bac soldeur 250 mm

Disponible par article individuel :

Séparateur bac soldeur 250 mm	30-09-02-250-7021-S	30-09-02-250-9016-S
Façade plexi 795 x h. 120 mm	30-09-03-805	

Bac soldeur complet entraxe 905	30-09-25-905-7021-S	30-09-25-905-9016-S
--	----------------------------	----------------------------

Un bac soldeur 905/250 complet est composé de :

Consoles à accrocher gauche et droite, 1 base de bac soldeur, 7 séparateurs bac soldeur 250 mm

Disponible par article individuel :

Séparateur bac soldeur 250 mm	30-09-02-250-7021-S	30-09-02-250-9016-S
Façade plexi 895 x h. 120 mm	30-09-03-905	

Bac soldeur complet entraxe 1005	30-09-25-1005-7021-S	30-09-25-1005-9016-S
---	-----------------------------	-----------------------------

Un bac soldeur 1005/250 complet est composé de :

Consoles à accrocher gauche et droite, 1 base de bac soldeur, 7 séparateurs bac soldeur 250 mm

Disponible par article individuel :

Séparateur bac soldeur 250 mm	30-09-02-250-7021-S	30-09-02-250-9016-S
Façade plexi 995 x h. 120 mm	30-09-03-1005	

Bac soldeur complet entraxe 1105	30-09-25-1105-7021-S	30-09-25-1105-9016-S
---	-----------------------------	-----------------------------

Un bac soldeur 1105/250 complet est composé de :

Consoles à accrocher gauche et droite, 1 base de bac soldeur, 7 séparateurs bac soldeur 250 mm

Disponible par article individuel :

Séparateur bac soldeur 250 mm	30-09-02-250-7021-S	30-09-02-250-9016-S
Façade plexi 1095 x h. 120 mm	30-09-03-1105	

 Poids maximum 30 kg
--

Bac soldeur P. 330 mm



Inclinaison 0° - 15 - 30°

RAL 7021 S

RAL 9016 S

Bac soldeur complet entraxe 588	30-09-33-588-7021-S	30-09-33-588-9016-S
--	----------------------------	----------------------------

Un bac soldeur 588/330 complet est composé de :

Consoles à accrocher gauche et droite, 1 base de bac soldeur, 4 séparateurs bac soldeur 330 mm

Disponible par article individuel :

Séparateur bac soldeur 330 mm

30-09-02-330-7021-S

30-09-02-330-9016-S

Façade plexi 578 x h. 120 mm

30-09-03-588

Bac soldeur complet entraxe 655	30-09-33-655-7021-S	30-09-33-655-9016-S
--	----------------------------	----------------------------

Un bac soldeur 655/330 complet est composé de :

Consoles à accrocher gauche et droite, 1 base de bac soldeur, 5 séparateurs bac soldeur 330 mm

Disponible par article individuel :

Séparateur bac soldeur 330 mm

30-09-02-330-7021-S

30-09-02-330-9016-S

Façade plexi 645 x h. 120 mm

30-09-03-655

Bac soldeur complet entraxe 705	30-09-33-705-7021-S	30-09-33-705-9016-S
--	----------------------------	----------------------------

Un bac soldeur 705/330 complet est composé de :

Consoles à accrocher gauche et droite, 1 base de bac soldeur, 5 séparateurs bac soldeur 330 mm

Disponible par article individuel :

Séparateur bac soldeur 330 mm

30-09-02-330-7021-S

30-09-02-330-9016-S

Façade plexi 695 x h. 120 mm

30-09-03-705

Bac soldeur complet entraxe 755	30-09-33-755-7021-S	30-09-33-755-9016-S
--	----------------------------	----------------------------

Un bac soldeur 755/330 complet est composé de :

Consoles à accrocher gauche et droite, 1 base de bac soldeur, 5 séparateurs bac soldeur 330 mm

Disponible par article individuel :

Séparateur bac soldeur 330 mm

30-09-02-330-7021-S

30-09-02-330-9016-S

Façade plexi 745 x h. 120 mm

30-09-03-755



Poids maximum 30 kg



Bac soudeur complet entraxe 805	30-09-33-805-7021-S	30-09-33-805-9016-S
--	----------------------------	----------------------------

Un bac soudeur 805/330 complet est composé de :

Consoles à accrocher gauche et droite, 1 base de bac soudeur, 6 séparateurs bac soudeur 330 mm

Disponible par article individuel :

Séparateur bac soudeur 330 mm	30-09-02-330-7021-S	30-09-02-330-9016-S
Façade plexi 795 x h. 120 mm	30-09-03-805	

Bac soudeur complet entraxe 905	30-09-33-905-7021-S	30-09-33-905-9016-S
--	----------------------------	----------------------------

Un bac soudeur 905/330 complet est composé de :

Consoles à accrocher gauche et droite, 1 base de bac soudeur, 7 séparateurs bac soudeur 330 mm

Disponible par article individuel :

Séparateur bac soudeur 330 mm	30-09-02-330-7021-S	30-09-02-330-9016-S
Façade plexi 895 x h. 120 mm	30-09-03-905	

Bac soudeur complet entraxe 1005	30-09-33-1005-7021-S	30-09-33-1005-9016-S
---	-----------------------------	-----------------------------

Un bac soudeur 1005/330 complet est composé de :

Consoles à accrocher gauche et droite, 1 base de bac soudeur, 7 séparateurs bac soudeur 330 mm

Disponible par article individuel :

Séparateur bac soudeur 330 mm	30-09-02-330-7021-S	30-09-02-330-9016-S
Façade plexi 995 x h. 120 mm	30-09-03-1005	

Bac soudeur complet entraxe 1105	30-09-33-1105-7021-S	30-09-33-1105-9016-S
---	-----------------------------	-----------------------------

Un bac soudeur 1105/330 complet est composé de :

Consoles à accrocher gauche et droite, 1 base de bac soudeur, 7 séparateurs bac soudeur 330 mm

Disponible par article individuel :

Séparateur bac soudeur 330 mm	30-09-02-330-7021-S	30-09-02-330-9016-S
Façade plexi 1095 x h. 120 mm	30-09-03-1105	

 Poids maximum 30 kg
--

Bac soldeur P. 420 mm



Inclinaison 0° - 15 - 30°

RAL 7021 S

RAL 9016 S

Bac soldeur complet entraxe 588

30-09-42-588-7021-S

30-09-42-588-9016-S

Un bac soldeur 588/420 complet est composé de :

Consoles à accrocher gauche et droite, 1 base de bac soldeur, 4 séparateurs bac soldeur 420 mm

Disponible par article individuel :

Séparateurs bac soldeur 420 mm

30-09-02-420-7021-S

30-09-02-420-9016-S

Fronton plexi 578 x h. 120 mm

30-09-03-588

Bac soldeur complet entraxe 655

30-09-42-655-7021-S

30-09-42-655-9016-S

Un bac soldeur 655/420 complet est composé de :

Consoles à accrocher gauche et droite, 1 base de bac soldeur, 5 séparateurs bac soldeur 420 mm

Disponible par article individuel :

Séparateurs bac soldeur 420 mm

30-09-02-420-7021-S

30-09-02-420-9016-S

Fronton plexi 645 x h. 120 mm

30-09-03-655

Bac soldeur complet entraxe 705

30-09-42-705-7021-S

30-09-42-705-9016-S

Un bac soldeur 705/420 complet est composé de :

Consoles à accrocher gauche et droite, 1 base de bac soldeur, 5 séparateurs bac soldeur 420 mm

Disponible par article individuel :

Séparateurs bac soldeur 420 mm

30-09-02-420-7021-S

30-09-02-420-9016-S

Fronton plexi 695 x h. 120 mm

30-09-03-705

Bac soldeur complet entraxe 755

30-09-42-755-7021-S

30-09-42-755-9016-S

Un bac soldeur 755/420 complet est composé de :

Consoles à accrocher gauche et droite, 1 base de bac soldeur, 5 séparateurs bac soldeur 420 mm

Disponible par article individuel :

Séparateurs bac soldeur 420 mm

30-09-02-420-7021-S

30-09-02-420-9016-S

Fronton plexi 745 x h. 120 mm

30-09-03-755



Poids maximum 30 kg

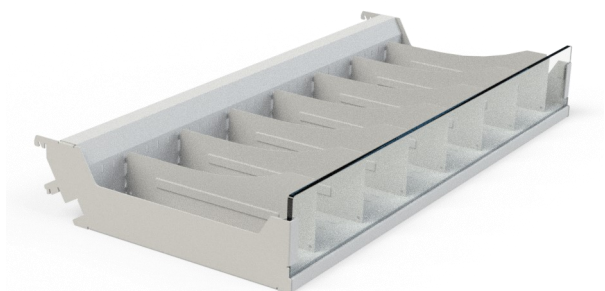

Bac soldeur complet entraxe 805	30-09-42-805-7021-S	30-09-42-805-9016-S
--	----------------------------	----------------------------

Un bac soldeur 805/420 complet est composé de :

Consoles à accrocher gauche et droite, 1 base de bac soldeur, 6 séparateurs bac soldeur 420 mm

Disponible par article individuel :

Séparateurs bac soldeur 420 mm	30-09-02-420-7021-S	30-09-02-420-9016-S
Fronton plexi 795 x h. 120 mm	30-09-03-805	

Bac soldeur complet entraxe 905	30-09-42-905-7021-S	30-09-42-905-9016
--	----------------------------	--------------------------

Un bac soldeur 905/420 complet est composé de :

Consoles à accrocher gauche et droite, 1 base de bac soldeur, 7 séparateurs bac soldeur 420 mm

Disponible par article individuel :

Séparateurs bac soldeur 420 mm	30-09-02-420-7021-S	30-09-02-420-9016-S
Fronton plexi 895 x h. 120 mm	30-09-03-905	

Bac soldeur complet entraxe 1005	30-09-42-1005-7021-S	30-09-42-1005-9016-S
---	-----------------------------	-----------------------------

Un bac soldeur 1005/420 complet est composé de :

Consoles à accrocher gauche et droite, 1 base de bac soldeur, 7 séparateurs bac soldeur 420 mm

Disponible par article individuel :

Séparateurs bac soldeur 420 mm	30-09-02-420-7021-S	30-09-02-420-9016-S
Fronton plexi 995 x h. 120 mm	30-09-03-1005	

Bac soldeur complet entraxe 1105	30-09-42-1105-7021-S	30-09-42-1105-9016-S
---	-----------------------------	-----------------------------

Un bac soldeur 1105/420 complet est composé de :

Consoles à accrocher gauche et droite, 1 base de bac soldeur, 7 séparateurs bac soldeur 420 mm

Disponible par article individuel :

Séparateurs bac soldeur 420 mm	30-09-02-420-7021-S	30-09-02-420-9016-S
Fronton plexi 1095 x h. 120 mm	30-09-03-1105	

 Poids maximum 30 kg
--

Blocs à tiroirs

- Profondeur utile 320 mm - Profondeur totale 400 mm
- Habillage métallique complet + poignée courbe nickel mat 288 a/a
- Des façades de tiroir d'une hauteur de 140 mm
- Les blocs sont à déposer sur le socle et à accrocher dans les crémaillères

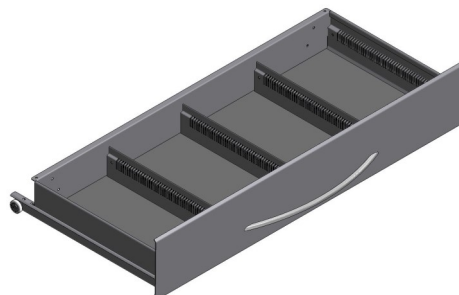

Blocs à 2 façades

Hauteur 305 mm

Hauteur totale depuis le sol est de 405 mm

Entraxes Largeur des couloirs Nbre sépar./tiroir

2 tiroirs h.130 mm

588 mm	2x 250 mm	6 séparateurs
655 mm	2 x 173,3 mm + 1 x 206,8 mm	7 séparateurs
705 mm	2x 173,1 mm + 1x 258 mm	9 séparateurs
755 mm	2x 240 mm + 1x 172 mm	10 séparateurs
805 mm	4x 174 mm ou 2x 350 mm	12 séparateurs
905 mm	2x 174 mm + 2x 224 mm	15 séparateurs

1 tiroir h.260 mm*

588 mm	2x 250 mm	6 séparateurs
655 mm	2 x 173,3 mm + 1 x 206,8 mm	7 séparateurs
705 mm	2x 173,1 mm + 1x 258 mm	9 séparateurs
755 mm	2x 240 mm + 1x 172 mm	10 séparateurs
805 mm	4x 174 mm ou 2x 350 mm	12 séparateurs
905 mm	2x 174 mm + 2x 224 mm	15 séparateurs

	RAL 7021 S	RAL 9016 S
	30-10-40-2588-2-7021-S	30-10-40-2588-2-9016-S
	30-10-40-2655-2-7021-S	30-10-40-2655-2-9016-S
	30-10-40-2705-2-7021-S	30-10-40-2705-2-9016-S
	30-10-40-2755-2-7021-S	30-10-40-2755-2-9016-S
	30-10-40-2805-2-7021-S	30-10-40-2805-2-9016-S
	30-10-40-2905-2-7021-S	30-10-40-2905-2-9016-S
	30-10-40-2588-1-7021-S	30-10-40-2588-1-9016-S
	30-10-40-2655-1-7021-S	30-10-40-2655-1-9016-S
	30-10-40-2705-1-7021-S	30-10-40-2705-1-9016-S
	30-10-40-2755-1-7021-S	30-10-40-2755-1-9016-S
	30-10-40-2805-1-7021-S	30-10-40-2805-1-9016-S
	30-10-40-2905-1-7021-S	30-10-40-2905-1-9016-S

- Profondeur utile 320 mm - Profondeur totale 400 mm
- Habillage métallique complet + poignée courbe nickel mat 288 a/a
- Des façades de tiroir d'une hauteur de 140 mm
- Les blocs sont à déposer sur le socle et à accrocher dans les crémaillères

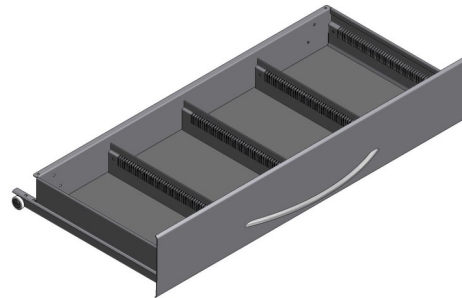

Blocs à 3 façades

Hauteur 445 mm

Hauteur totale depuis le sol est de 545 mm

Entraxes	Largeur des couloirs	Nbre sépar./tiroir	Couleurs	
			RAL 7021 S	RAL 9016 S
3 tiroirs h.130 mm				
588 mm	2x 250 mm	6 séparateurs	30-10-40-3588-3-7021-S	30-10-40-3588-3-9016-S
655 mm	2 x 173,1 mm + 1 x 206,8 mm	7 séparateurs	30-10-40-3655-3-7021-S	30-10-40-3655-3-9016-S
705 mm	2x 173,1 mm + 1x 258 mm	9 séparateurs	30-10-40-3705-3-7021-S	30-10-40-3705-3-9016-S
755 mm	2x 240 mm + 1x 172 mm	10 séparateurs	30-10-40-3755-3-7021-S	30-10-40-3755-3-9016-S
805 mm	4x 174 mm ou 2x 350 mm	12 séparateurs	30-10-40-3805-3-7021-S	30-10-40-3805-3-9016-S
905 mm	2x 174 mm + 2x 224 mm	15 séparateurs	30-10-40-3905-3-7021-S	30-10-40-3905-3-9016-S
1 tiroir h.260 mm & 1 tiroir h.130*				
588 mm	2x 250 mm	6 séparateurs	30-10-40-3588-2-7021-S	30-10-40-3588-2-9016-S
655 mm	2 x 173,3 mm + 1 x 206,8 mm	7 séparateurs	30-10-40-3655-2-7021-S	30-10-40-3655-2-9016-S
705 mm	2x 173,1 mm + 1x 258 mm	9 séparateurs	30-10-40-3705-2-7021-S	30-10-40-3705-2-9016-S
755 mm	2x 240 mm + 1x 172 mm	10 séparateurs	30-10-40-3755-2-7021-S	30-10-40-3755-2-9016-S
805 mm	4x 174 mm ou 2x 350 mm	12 séparateurs	30-10-40-3805-2-7021-S	30-10-40-3805-2-9016-S
905 mm	2x 174 mm + 2x 224 mm	15 séparateurs	30-10-40-3905-2-7021-S	30-10-40-3905-2-9016-S

- Profondeur utile 320 mm - Profondeur totale 400 mm
- Habillage métallique complet + poignée courbe nickel mat 288 a/a
- Des façades de tiroir d'une hauteur de 140 mm
- Les blocs sont à déposer sur le socle et à accrocher dans les crémaillères

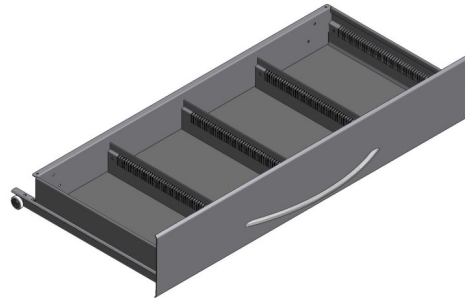

Blocs à 4 façades

Hauteur 585 mm

Hauteur totale depuis le sol est de 685 mm

Entraxes Largeur des couloirs Nbre sépar./tiroir

4 tiroirs h.130 mm

588 mm	2 x 250 mm	6 séparateurs
655 mm	2 x 173,3 mm + 1 x 206,8 mm	7 séparateurs
705 mm	2x 173,1 mm + 1x 258 mm	9 Séparateurs
755 mm	2x 240 mm + 1x 172 mm	10 Séparateurs
805 mm	4x 174 mm ou 2x 350 mm	12 Séparateurs
905 mm	2x 174 mm + 2x 224 mm	15 Séparateurs

RAL 7021 S	RAL 9016 S
30-10-40-4588-4-7021-S	30-10-40-4588-4-9016-S
30-10-40-4655-4-7021-S	30-10-40-4655-4-9016-S
30-10-40-4705-4-7021-S	30-10-40-4705-4-9016-S
30-10-40-4755-4-7021-S	30-10-40-4755-4-9016-S
30-10-40-4805-4-7021-S	30-10-40-4805-4-9016-S
30-10-40-4905-4-7021-S	30-10-40-4905-4-9016-S

2 tiroirs h.260 mm

588 mm	2x 250 mm	6 séparateurs
655 mm	2 x 173,3 mm + 1 x 206,8 mm	7 séparateurs
705 mm	2x 173,1 mm + 1x 258 mm	9 séparateurs
755 mm	2x 240 mm + 1x 172 mm	10 séparateurs
805 mm	4x 174 mm ou 2x 350 mm	12 séparateurs
905 mm	2x 174 mm + 2x 224 mm	15 séparateurs

30-10-40-4588-2-7021-S	30-10-40-4588-2-9016-S
30-10-40-4655-2-7021-S	30-10-40-4655-2-9016-S
30-10-40-4705-2-7021-S	30-10-40-4705-2-9016-S
30-10-40-4755-2-7021-S	30-10-40-4755-2-9016-S
30-10-40-4805-2-7021-S	30-10-40-4805-2-9016-S
30-10-40-4905-2-7021-S	30-10-40-4905-2-9016-S

Armoire à portes



400 mm de hauteur + 100 mm de socle
Hauteur totale: 500 mm

1 tablette métallique incluse

Entraxes Dimensions tablettes Mesures intérieures

			RAL 7021 S	RAL 9016 S
588 mm	P. 350 x L. 546 mm	366 x L. 546 mm	30-90-40-3588-2-7021-S	30-90-40-3588-2-9016-S
655 mm	P. 350 x L. 612 mm	466 x L. 612 mm	30-90-40-3655-2-7021-S	30-90-40-3655-2-9016-S
705 mm	P. 350 x L. 663 mm	566 x L. 663 mm	30-90-40-3705-2-7021-S	30-90-40-3705-2-9016-S
755 mm	P. 350 x L. 712 mm	666 x L. 712 mm	30-90-40-3755-2-7021-S	30-90-40-3755-2-9016-S
805 mm	P. 350 x L. 763 mm	766 x L. 763 mm	30-90-40-3805-2-7021-S	30-90-40-3855-2-9016-S
905 mm	P. 350 x L. 863 mm	866 x L. 863 mm	30-90-40-3905-2-7021-S	30-90-40-3905-2-9016-S

Cadre oculus

Cadre support fenêtre inférieur et supérieur

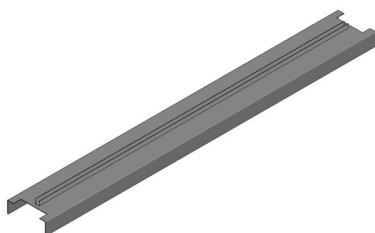

- Composants pour créer une fenêtre entre les panneaux de fonds

Dimensions

L. 588 x 91 mm

L. 655 x 91 mm

L. 705 x 91 mm

L. 755 x 91 mm

L. 805 x 91 mm

L. 905 x 91 mm

L. 1005 x 91 mm

RAL 7021 S

30-04-06-588-7021-S

30-04-06-655-7021-S

30-04-06-705-7021-S

30-04-06-755-7021-S

30-04-06-805-7021-S

30-04-06-905-7021-S

30-04-06-1005-7021-S

RAL 9016 S

30-04-06-588-9016-S

30-04-06-655-9016-S

30-04-06-705-9016-S

30-04-06-755-9016-S

30-04-06-805-9016-S

30-04-06-905-9016-S

30-04-06-1005-9016-S

Encoche de 8 mm pour l'insertion d'un décor d'épaisseur 8 mm

Couvre-montants intérieurs



Dimensions

H. 420 x 91 mm

H. 840 x 91 mm

H. 1680 x 91 mm

RAL 7021 S

30-04-06-420-7021-S

30-04-06-840-7021-S

30-04-06-1680-7021-S

RAL 9016 S

30-04-06-420-9016-S

30-04-06-840-9016-S

30-04-06-1680-9016-S

- Pour la fixation d'un cadre oculus prévoir un habillage sur le dos du meuble.

- Le fond de cette visée est à prévoir par l'agenceur (ex: vitre, Plexiglas, etc...)



Catalogue Exposition murale 30/60

Toutes les informations décrites dans ce catalogue sont sans engagement et peuvent être modifiées à tout moment.
Les produits sont fournis dans un emballage adéquat en accord avec les normes de transport et adapté à la commande.

[H-Pharma](#) se réserve le droit de changer des aspects techniques du produit sans en avertir le client.

Les termes et conditions de la société sont toujours d'application.

Aucun élément de ce catalogue ne peut être copié sans une autorisation rédigée et signée par [H-Pharma](#).



H-PHARMA
Am Dueref 48-2
L-9645 Derenbach
G.D. Luxembourg

Administration:
Tel: +352 24 51 73
info@hpharma.net
www.hpharma.net

